

PROSPETTO SUD

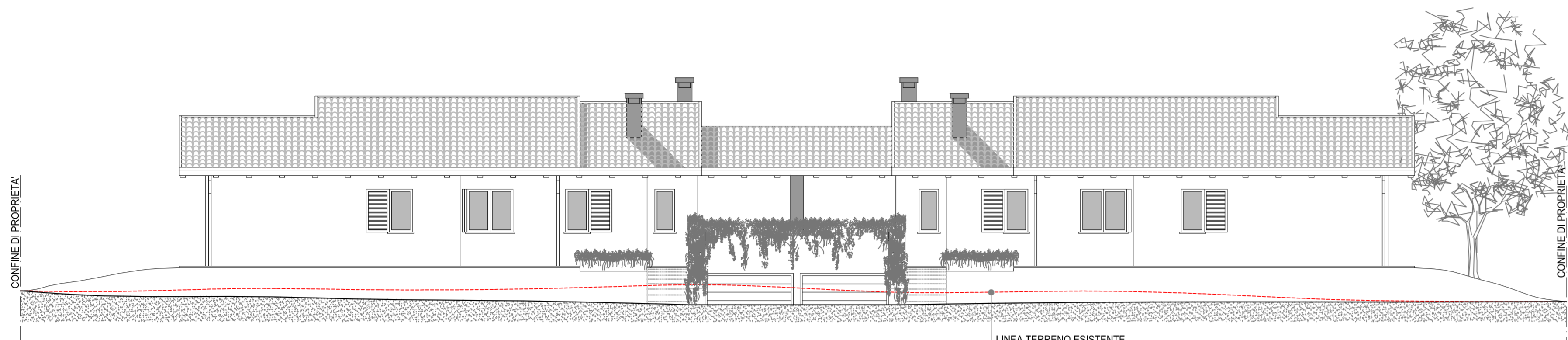

PROSPETTO NORD

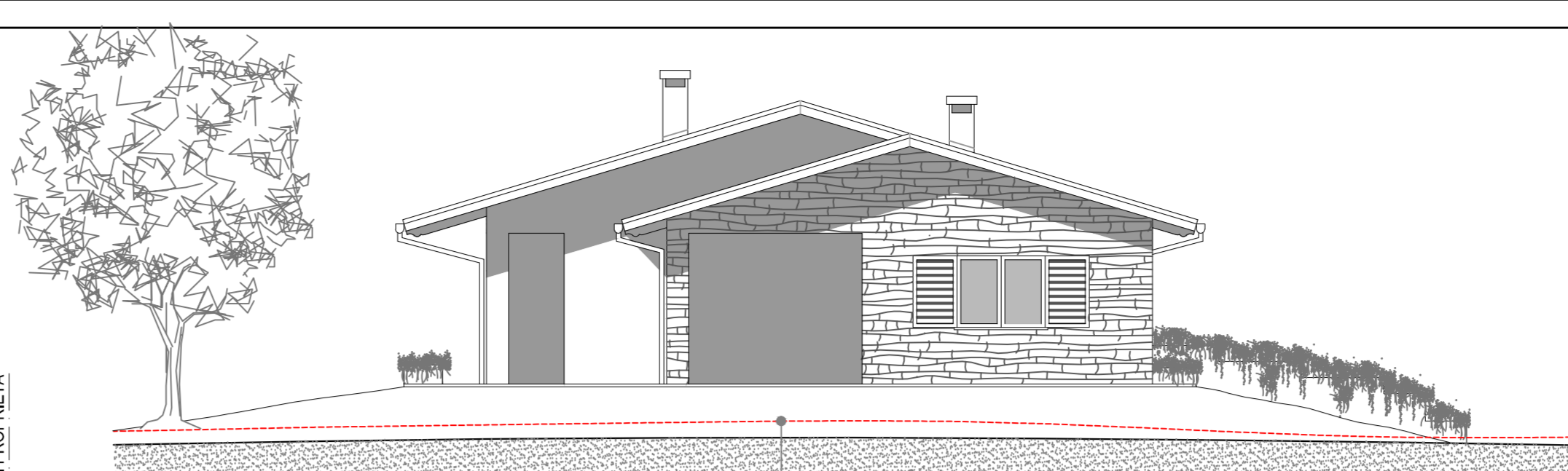

PROSPETTO EST

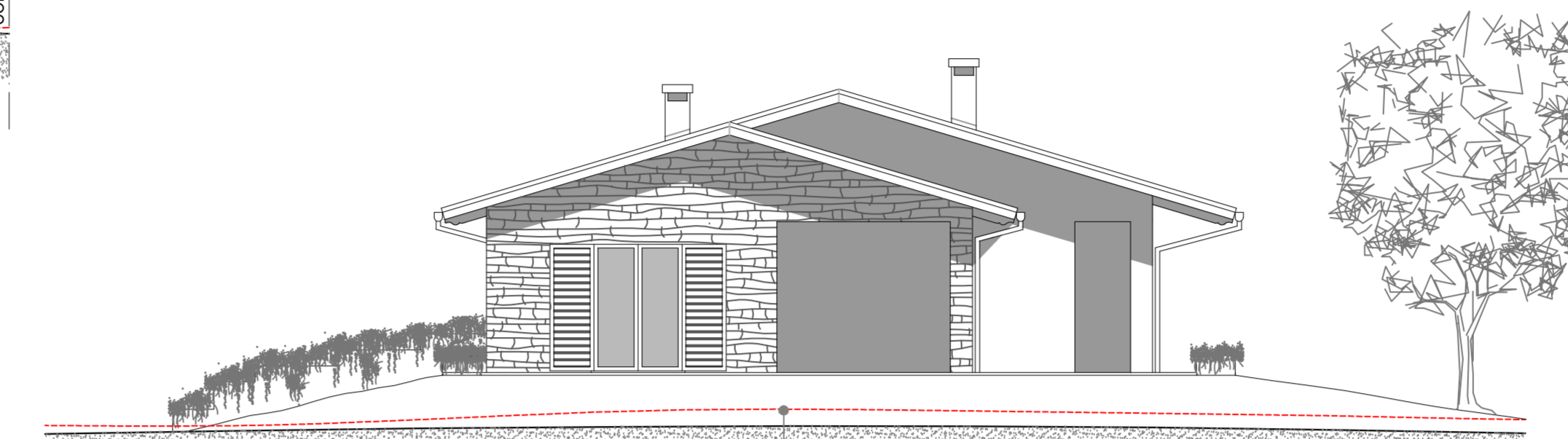

PROSPETTO OVEST

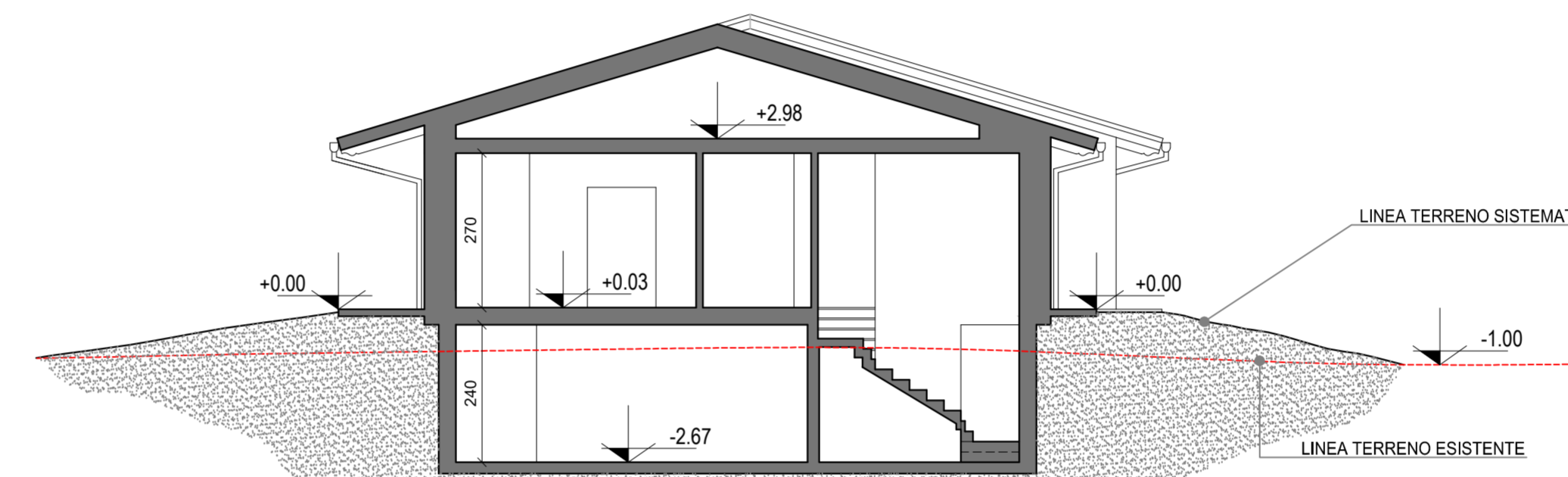

SEZIONE A - A

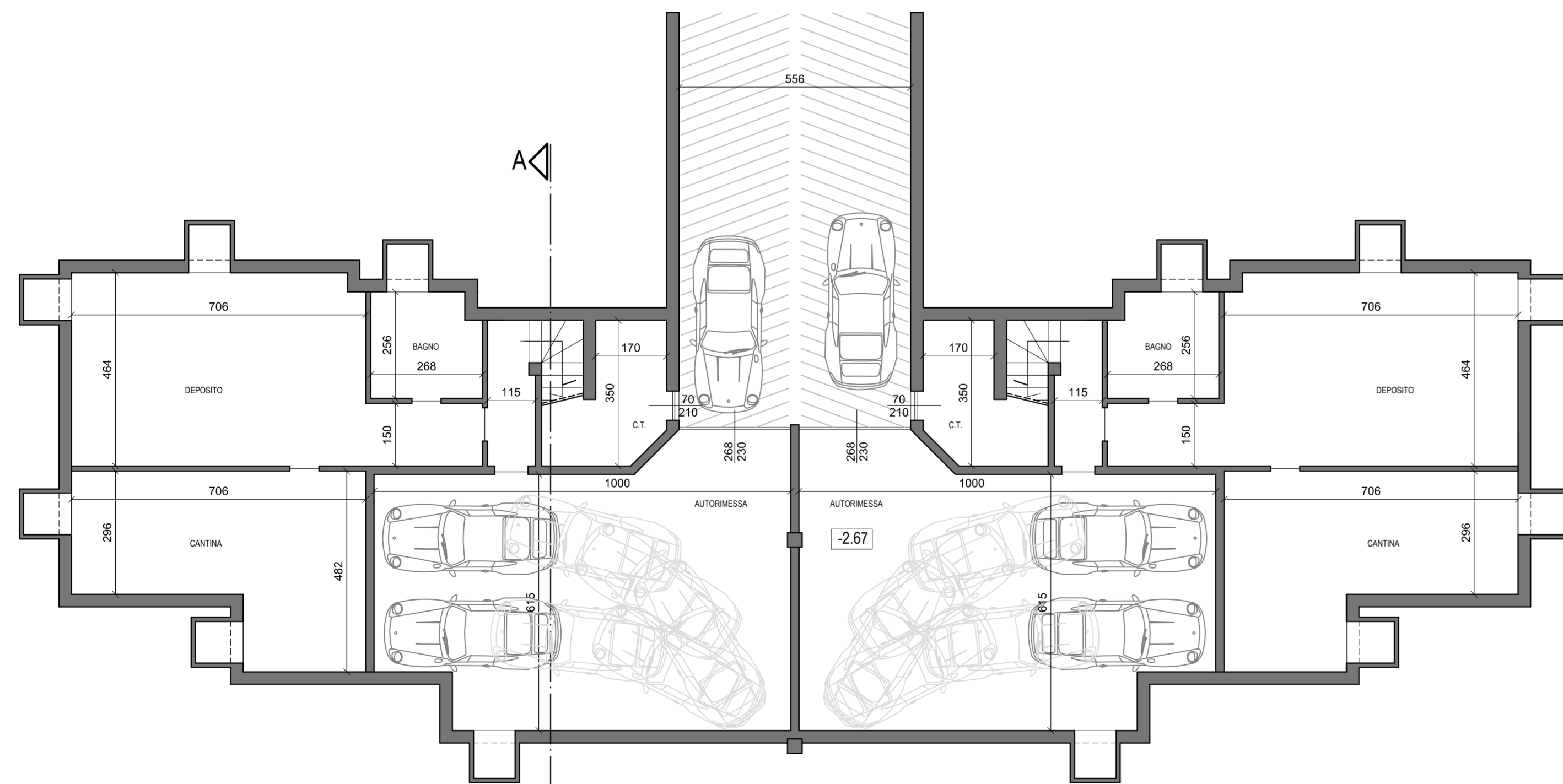

PIANTA PIANO INTERRATO

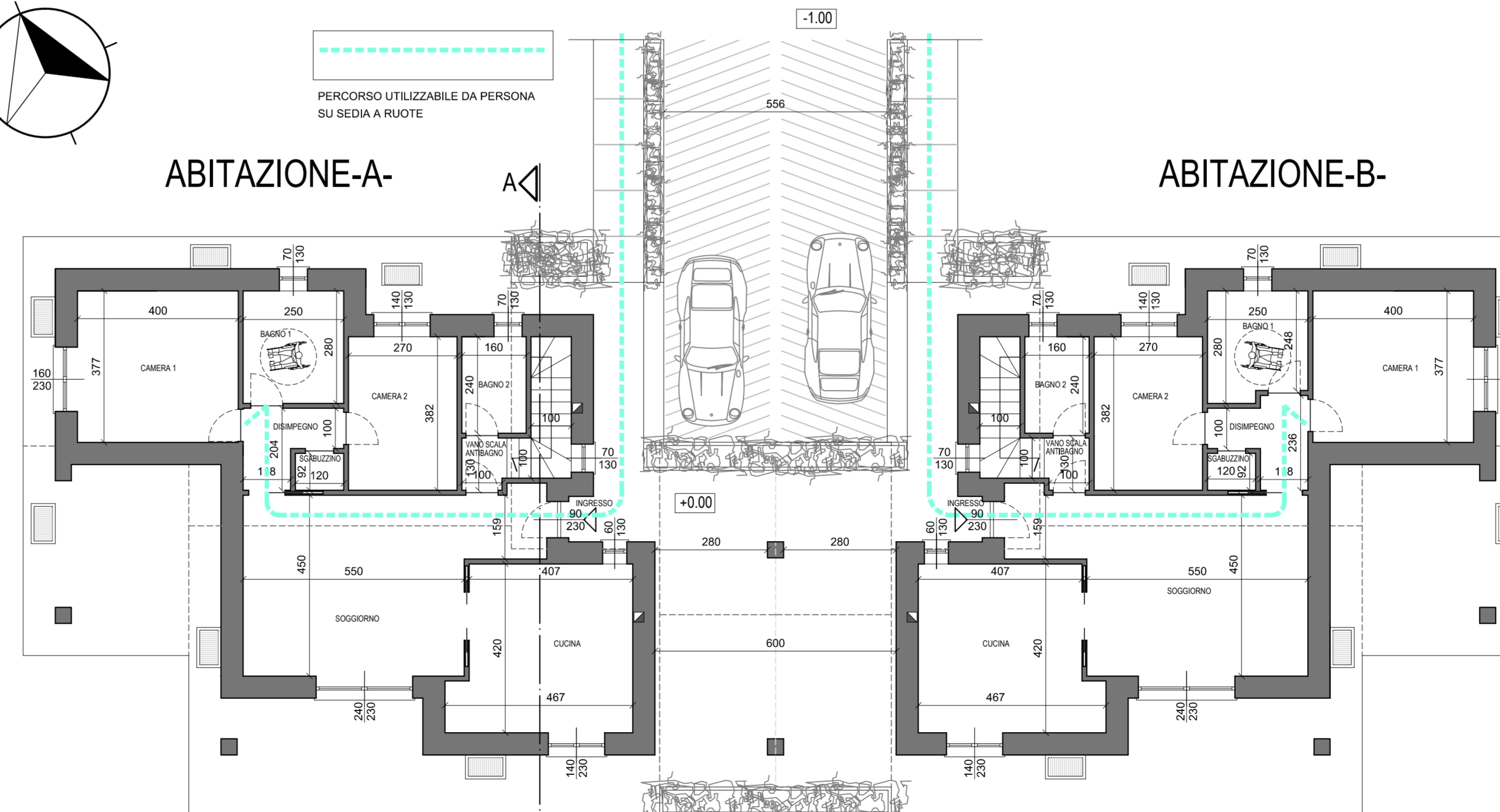

PIANTA PIANO TERRENO

VERIFICA SUPERFICI AEROILLUMINANTI ABITAZIONI A e B				
LOCALE	MQ	MQ. APERT.	verifica 1/8 SUP.	(A) (B)
CUCINA	17,82	4,00	4,00>2,22	(A) (B)
SOGGIORNO	28,00	7,59	7,59>3,50	(A) (B)
CAMERA 1	15,08	3,68	3,68>1,88	(A)
CAMERA 1	15,08	2,08	2,08>1,88	(B)
CAMERA 2	10,31	1,82	1,82>1,28	(A) (B)
BAGNO 1	7,00	0,91	0,91>0,87	(A)
BAGNO 1	6,57	0,91	0,91>0,82	(B)
BAGNO 2	3,84	0,91	0,91>0,48	(A) (B)

Claudio Menaldino Architetto

Via Umberto I n.34
Alice Superiore

- I PROPONENTI:
- GIGLIO TOS STEFANO
 - GIGLIO TOS SONIA
 - GIGLIO TOS MAURIZIO
 - VALENTE LUCIA
 - AVONDOGLIO STEFANO
 - AVONDOGLIO DAMIANO
 - AVONDOGLIO ROSANNA
 - AVONDOGLIO GIORGIO
 - VIGGIANO NICOLA, D'ANDREA ANTONINA

REGIONE PIEMONTE
PROVINCIA DI TORINO
COMUNE DI CHIAVERANO

PROGETTO
PIANO ESECUTIVO CONVENZIONATO AREA NRs18
VIA GASTALDO BRAC SPERI, 10010 CHIAVERANO
LOTTO A1 - CASA BIFAMIGLIARE
Specifiche Tecniche - Tipologiche

Piante - Prospetti - Sezione A - A
Superfici Aeroilluminanti

A05/b

SCALA: 1:100

COMMITTENTI: GIGLIO TOS STEFANO, GIGLIO TOS SONIA,
GIGLIO TOS MAURIZIO, VALENTE LUCIA

DATA: MAGGIO 2013

REV.: 0000

VAR.: 0000

PROVA: 0000

FILE: 1231_PEC_TAV05_00

PROGETTO: Architetto CLAUDIO MENALDINO

RESPONSABILE:
ARCH. CLAUDIO MENALDINO

COLLABORAZIONE:
ARCH. C. MENALDINO

VISTO:
ARCH. C. MENALDINO

1231