



Associazione Rosmarino Chiaverano



Comune di Chiaverano



ORIZZONTE SERRA  
ECOMUSEO DEL PAESAGGIO CHIAVERANO



ECOMUSEO ANFITEATRO MORENICO DI IVREA



ANFITEATRO MORENICO DI IVREA

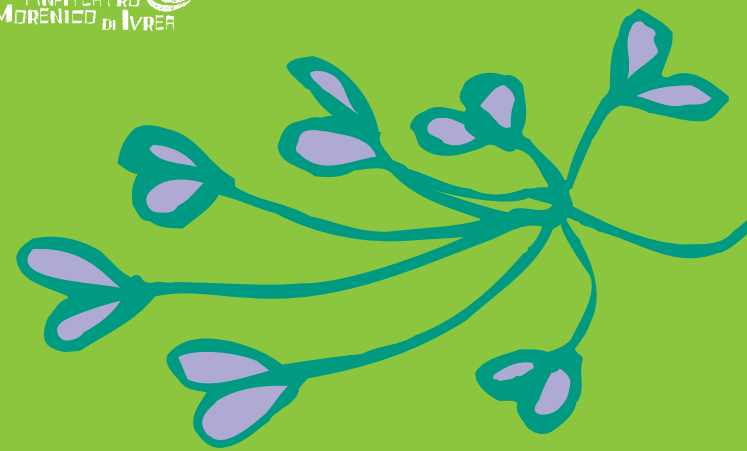

# LA GIORNATA DEL ROSMARINO XXII EDIZIONE

## DOMENICA 13 SETTEMBRE 2015

Ore 10,00

### CHIESA DI SANTO STEFANO

Idee, azioni e propositi per abbellire Chiaverano e dintorni.  
I miglioramenti dell'area di Santo Stefano

#### Il nuovo orto botanico

progettato da Oliva di Collobiano e Alberto Beata.

#### La Spirale delle aromatiche

per un simbolo dell'area botanica di Santo Stefano.

Presentazione del progetto da parte di Niccolò Ravera Chion.

Nel pomeriggio si procederà alla sua realizzazione.

#### Suggerimenti digitali

Elaborazioni al computer di come potrebbero essere valorizzate alcune case e angoli particolari di Chiaverano.

A cura di Paolo Avanzi.

#### Premiazione del

#### "Miglior Custode 2015 del Paesaggio di Chiaverano"

Il riconoscimento è istituito dall'Associazione Rosmarino Chiaverano in collaborazione con l'Ecomuseo del Paesaggio Orizzonte Serra in ricordo di Riccardo Avanzi, grande cultore del paesaggio e vuole premiare, ogni anno, la persona o l'organizzazione che, con la sua attività, contribuisce a migliorare e valorizzare il Paesaggio di Chiaverano.

#### Corso Centrale 53, la Casa Rossa

#### Dove si racconta il paesaggio

A cura di Michelangelo De Fazio, *Presidente Ecomuseo Orizzonte Serra*

Giuliano Canavese, *Presidente Ecomuseo AMI*

Diego Corradin, *Presidente Osservatorio del Paesaggio*

#### ZAC! IN GIRO

#### L'aria dello ZAC! All'aria aperta.

Percorsi di turismo per tutti a passo lento sui nostri sentieri.

Illustrazione del progetto con descrizione intenti e scopi.

A cura dell'Organizzazione ZAC!

### DURANTE TUTTA LA GIORNATA

Accurato servizio Bar presso il Circolo SuperSerra

#### Laboratori agricoli ed artigianali

animati da esperti, amici dell'Associazione Rosmarino:

- Prodotti tipici dell'Associazione Rosmarino Chiaverano
- La macchina della pasta di Guido Brachiglione
- Artigiani dell'Altromercato
- Le creazioni di Marica Patelli
- Gli intrecci con i vimini di Ornella Biciato
- L'arte del filo con il tombolo degli Amici del Tombolo di Ivrea
- Capolavori con vecchi ceppi e radici - Orti rialzati con l'Associazione Piccolo Carro
- Esperienze musicali di Loris Deval con ALMTRIO
- Divertimento per i più piccoli amici del Rosmarino

In caso di cattivo tempo la manifestazione si svolgerà presso il pluriuso Guido Mino di piazza Ombre

Ore 12,30

### AREA DI SANTO STEFANO, SOTTO LE QUERCE

Pranzo della Giornata del Rosmarino

L'Associazione Rosmarino Chiaverano Vi accoglie

con la tradizionale Giardiniera,

SuperSerra con la Pasta al Rosmarino a metro zero

prodotta con la macchina di Guido Brachiglione

e con piatti tipici a base di erbe

i Fratelli Revel Chion con i digestivi

Acqua dell'acquedotto di Chiaverano

e vino locale

Costo euro 16,00

minori di 10 anni euro 10,00

Si consiglia la prenotazione

telefono 0125 798013

a\_rosmarino@yahoo.it

Ore 15,00

#### Laboratorio di Permacultura

Costruiamo una Spirale delle aromatiche

#### Passeggiata naturalistica ad anello

lungo la Via Francigena,

a cura dello ZAC! IN GIRO

Percorso geo-archeologico tra colture ortive,

vigne a topia con le caratteristiche culigne,

le Marmitte dei giganti memoria

del passaggio del ghiacciaio e rocce montonate.

#### SI RINGRAZIANO:

Azienda agricola  
Patrizia e Silvio Teagno  
Alberto Realis Luc  
Scaglia Rat Aldo  
Dante Albieri  
l'ART studio

